



REPORTE FINAL Y DE CIERRE

Participación del Municipio de Chihuahua
Feria Internacional de Innovación y Emprendimiento

FIIE 2026

11 y 12 de febrero de 2026 · World Trade Center, Ciudad de México

Dirigido a la Dirección de Desarrollo Económico y Competitividad del Municipio de Chihuahua



Índice

Este documento presenta el reporte final y de cierre de la participación del Municipio de Chihuahua en la Feria Internacional de Innovación y Emprendimiento FIIE 2026. El reporte consolida el contexto de colaboración, los objetivos de la participación, el desarrollo de actividades, el impacto observado y la evidencia fotográfica de la presencia de empresarios y emprendedores chihuahuenses en el evento.



Contenido

1. Presentación y contexto
2. Antecedentes de la participación municipal
3. Objetivo general y objetivos específicos
4. Desarrollo de la participación
5. Resultados e impacto general
6. Impacto para el Municipio de Chihuahua
7. Evidencia fotográfica
8. Conclusiones y recomendaciones de seguimiento

CONTEXTO

Una feria nacional para fortalecer MiPyMEs

1. Presentación

COPARMEX Chihuahua presenta este reporte final y de cierre de la participación del **Municipio de Chihuahua** en la **Feria Internacional de Innovación y Emprendimiento FIIE 2026**, realizada los días 11 y 12 de febrero de 2026 en el World Trade Center de la Ciudad de México.

La participación del Municipio se enmarcó en una estrategia de colaboración institucional orientada a fortalecer el desarrollo económico local, promover a las micro, pequeñas y medianas empresas chihuahuenses y posicionar a Chihuahua como un destino competitivo para la inversión, la innovación y la generación de oportunidades empresariales.

A través del respaldo de la Dirección de Desarrollo Económico y Competitividad, empresarios, emprendedores y dueños de negocios de Chihuahua tuvieron acceso a espacios de exposición, vinculación, aprendizaje y promoción ante públicos nacionales e internacionales.

2. Contexto de la FIIE 2026

La FIIE 2026 fue concebida como un evento estratégico para fortalecer el desarrollo de las MiPyMEs en México, con un programa integral enfocado en innovación, financiamiento, digitalización, emprendimiento, capacitación, networking y vinculación empresarial.

El encuentro reunió a emprendedores, empresarios, trabajadores, estudiantes, aliados estratégicos, organismos internacionales, instituciones educativas, dependencias gubernamentales y actores del ecosistema empresarial nacional.

Durante la edición 2026 se presentó la plataforma “Crece Mi Negocio”, una herramienta digital con inteligencia artificial diseñada para ofrecer acompañamiento permanente a MiPyMEs, facilitar diagnósticos, generar rutas personalizadas de crecimiento, promover capacitación continua y conectar a las empresas con aliados estratégicos.

PARTICIPACIÓN MUNICIPAL

Colaboración para impulsar empresas chihuahuenses

3. Antecedentes de la participación municipal

Previo a la realización del evento, COPARMEX Nacional y COPARMEX Chihuahua extendieron una invitación formal al Municipio de Chihuahua para sumarse como aliado estratégico de la FIIE 2026.

La propuesta planteó la participación del Municipio a través del apoyo económico destinado a facilitar la presencia de empresarios y dueños de negocios chihuahuenses en el Pabellón de empresarios Chihuahuenses dentro de la Feria.

Esta colaboración buscó promover los programas municipales de desarrollo económico, fortalecer la visibilidad de Chihuahua a nivel nacional y acercar a los negocios locales a nuevas tecnologías, herramientas y oportunidades de vinculación.

Posteriormente, se formalizó un Convenio de Colaboración y Apoyo Económico entre el Municipio de Chihuahua y COPARMEX Chihuahua, con el propósito de apoyar a empresarios del municipio para adquirir un espacio en el pabellón de empresarios chihuahuenses dentro de la FIIE 2026.

4. Objetivo general

Fortalecer la competitividad, visibilidad y vinculación de empresarios, emprendedores y MiPyMEs del Municipio de Chihuahua mediante su participación en la FIIE 2026, promoviendo a Chihuahua como un municipio con vocación empresarial, innovadora y orientada al desarrollo económico.

5. Objetivos específicos

- Facilitar la participación de empresas y emprendedores chihuahuenses en un evento nacional de innovación y emprendimiento.
- Promover productos, servicios, capacidades y propuestas de valor de empresas locales ante públicos nacionales e internacionales.
- Posicionar al Municipio de Chihuahua como destino de inversión, desarrollo empresarial y generación de oportunidades.
- Acercar a las MiPyMEs participantes a herramientas de innovación, digitalización, financiamiento, profesionalización y crecimiento.
- Fomentar la vinculación con aliados estratégicos, instituciones, organismos empresariales, dependencias gubernamentales y potenciales clientes.

6. Desarrollo de la participación

Durante los días 11 y 12 de febrero, la delegación vinculada al Municipio de Chihuahua participó en las actividades de la FIIE 2026 dentro de un entorno diseñado para el intercambio de ideas, la promoción empresarial y la generación de oportunidades de crecimiento.

La participación permitió a las empresas y emprendedores chihuahuenses integrarse a un ecosistema nacional conformado por conferencias, talleres, mentorías, espacios de networking, zonas de innovación y tecnología, encuentros de negocio B2B, áreas de exposición comercial, incubadoras y módulos institucionales de atención a MiPyMEs.

Además de la presencia en el área de exposición, los participantes tuvieron acceso a contenidos y herramientas orientadas a mejorar la operación de sus negocios, fortalecer su capacidad comercial, incorporar procesos de digitalización, identificar oportunidades de financiamiento y conocer buenas prácticas para elevar su competitividad.

La participación del Municipio contribuyó a que Chihuahua tuviera presencia dentro de un encuentro empresarial de alcance nacional, visibilizando el compromiso de la administración municipal con el impulso a las MiPyMEs y el desarrollo económico local.

7. Resultados e impacto general de la FIIE 2026

La FIIE 2026 concluyó con una asistencia de más de 8,000 participantes, entre emprendedores, empresarios, trabajadores, estudiantes y aliados estratégicos de todo el país.

Durante los dos días del evento participaron 63 ponentes y se llevaron a cabo 37 conferencias, talleres y sesiones prácticas enfocadas en fortalecer la competitividad y profesionalización de las MiPyMEs.

El encuentro contó con la presencia de ocho organismos internacionales, 58 stands comerciales, instituciones de educación media superior y superior, el organismo nacional de certificación CONOCER, siete stands de gobiernos estatales y cinco stands municipales.

A través del Pabellón Gubernamental se brindó atención directa a MiPyMEs mediante módulos de instituciones como SAT, IMPI, IMSS, NAFIN, CONDUSEF, Secretaría de Economía, INFONAVIT, PROFECO, SNE y FONACOT.

Empresas locales participantes: Sotol Rodadora, Blue Mountain, Grupo Balven, IC3 Industrial, Huerto Alegre, E González, Stevia Lif, Vinícola Diez González, Yam Yam y Apache.

8. Impacto para el Municipio de Chihuahua

Posicionamiento nacional

Fortaleció la imagen de Chihuahua como una ciudad con vocación empresarial, talento emprendedor y condiciones favorables para la inversión.

Vinculación estratégica

Generó acercamientos con organismos empresariales, instituciones públicas, aliados internacionales, proveedores, incubadoras y posibles clientes.

Continuidad

La plataforma "Crece Mi Negocio" abre la posibilidad de mantener acompañamiento posterior al evento.

Apoyo directo a MiPyMEs

Facilitó la presencia de empresas locales en un espacio nacional de promoción, exposición y vinculación comercial.

Acceso a conocimiento

Acercó herramientas de innovación, digitalización, financiamiento y profesionalización para fortalecer capacidades empresariales.

Valor público-privado

La colaboración entre Municipio y COPARMEX articuló esfuerzos para fortalecer a las MiPyMEs como motor de empleo y crecimiento económico.

EVIDENCIA FOTOGRÁFICA

Empresas chihuahuenses en exposición, networking y atención a visitantes

Las siguientes imágenes documentan la presencia de empresas y emprendedores chihuahuenses en el área de exposición, así como la interacción con asistentes, potenciales clientes, aliados y actores del ecosistema empresarial.



Foto 1. Pabellón de empresas chihuahuenses con presencia institucional del Municipio de Chihuahua.



Foto 2. Empresa de base tecnológica chihuahuense presentando soluciones a asistentes.



Foto 3. Empresa chihuahuense participante exhibiendo productos alimenticios ante asistentes de la FIIE.

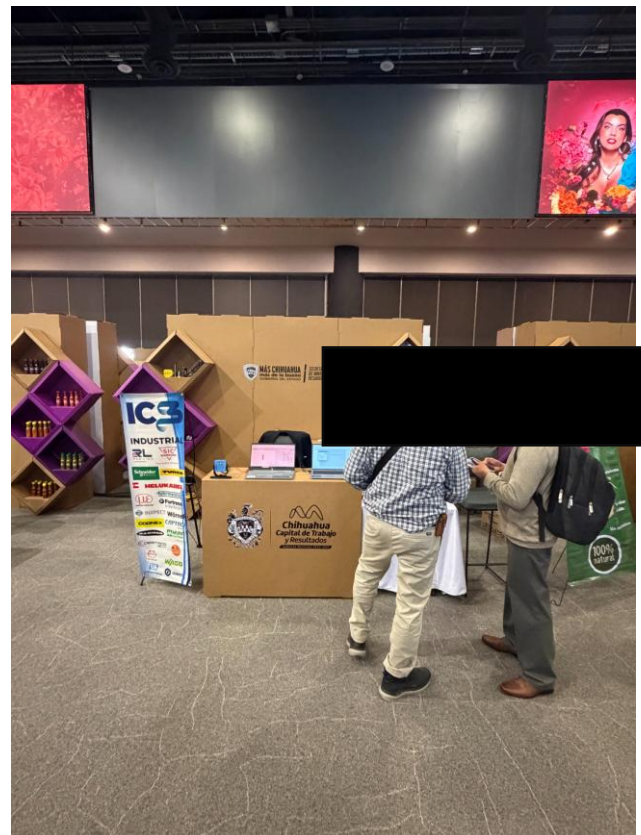

Foto 4. Espacio de café y productos regionales con interacción directa con visitantes.



Foto 5. Demostración y degustación de productos ante público especializado.

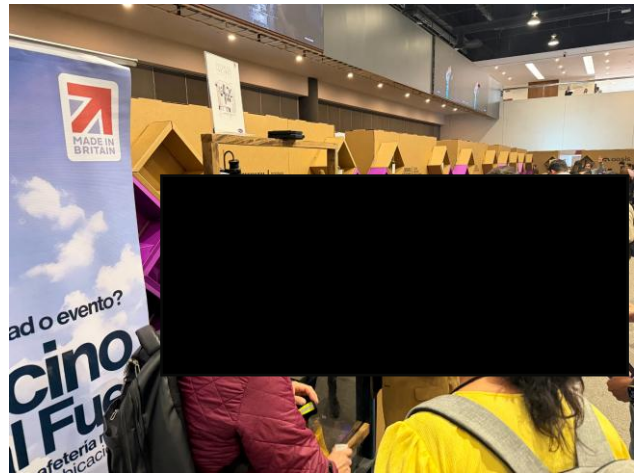

Foto 6. Vinculación comercial y exposición de productos chihuahuenses dentro del pabellón.



Foto 7. Promoción de productos en stand de empresa local.

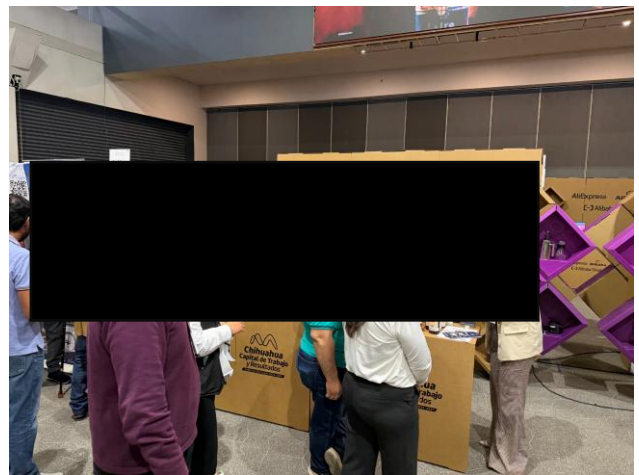

Foto 8. Promoción de productos de nuez y derivados en stand de empresa local.

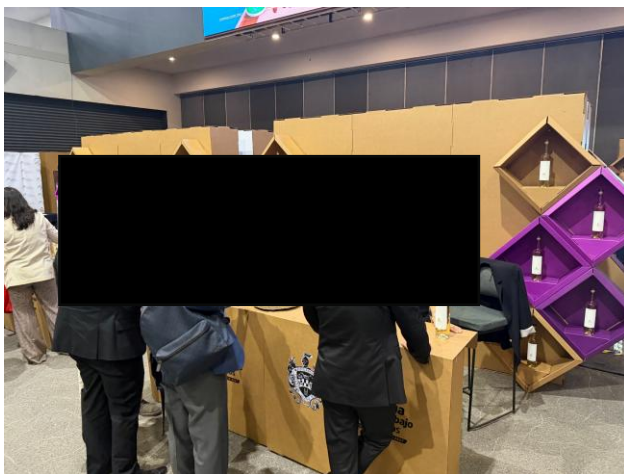

Foto 9. Presentación de productos tecnológicos



Foto 10. Presentación de vinos y productos regionales ante posibles clientes y aliados.

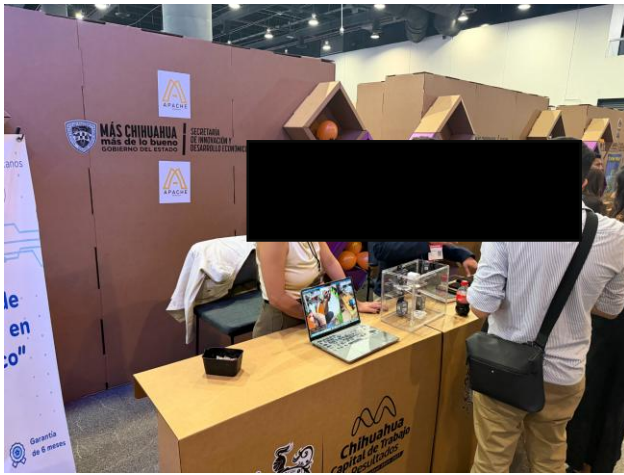

Foto 11. Interacción comercial directa entre expositor y asistente durante la FIIE.

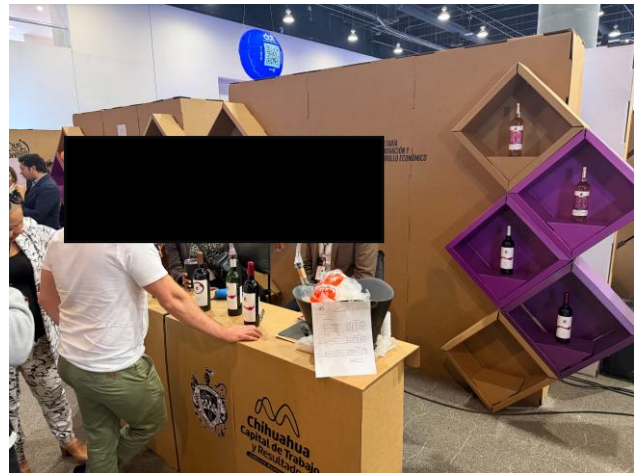

Foto 12. Vista general del pabellón y presencia de productos chihuahuenses en la zona de exposición.

CIERRE

Conclusiones y seguimiento

9. Valor institucional de la colaboración

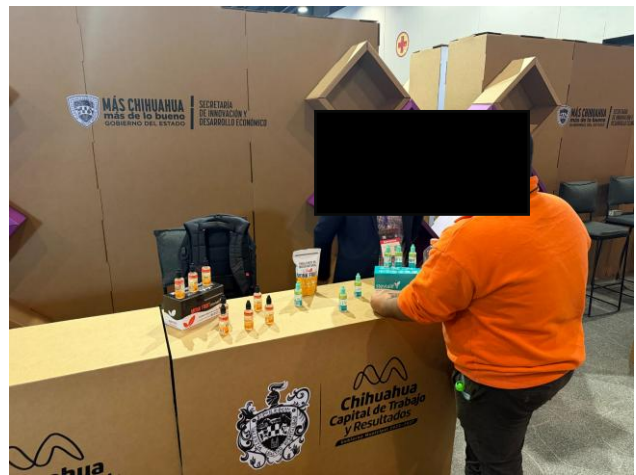
La colaboración entre el Municipio de Chihuahua y COPARMEX Chihuahua permitió articular esfuerzos entre gobierno local y sector empresarial para atender una prioridad compartida: fortalecer a las MiPyMES como motor de empleo, innovación y crecimiento económico.

El apoyo del Municipio permitió materializar una participación con enfoque de promoción, vinculación y desarrollo empresarial, alineada con los objetivos de la Dirección de Desarrollo Económico y Competitividad de impulsar el crecimiento de los negocios locales y generar condiciones para su inserción en espacios de mayor alcance.

Esta participación reafirma la importancia de mantener esquemas de colaboración público-privada que permitan multiplicar oportunidades para los emprendedores y empresarios de Chihuahua.

10. Comprobación del apoyo CV/SJ/003/2026

26/2/26, 5:47 p.m.

BBVA



26/02/2026 5:47:20 PM

COMPROBANTE

Mis operaciones frecuentes - Traspasos BBVA

CENTRO EMPRESARIAL DE CHIHUAHUA

26/02/2026

Resultado de transferencia

Cuenta de retiro:	[REDACTED]
Cuenta de depósito:	[REDACTED]
Nombre del tercero:	CONFEDERACION PATRON AL DE LA REPUBLICA
Fecha de operación:	26/02/2026
Nombre corto:	CPX NAL
Importe:	\$ 75,000.00
Divisa:	MXN
Concepto de pago:	CPX NAL F16293
Folio de Internet:	0023570035

El envío de los fondos en la cuenta del beneficiario quedará efectuado en el transcurso del día. Le recomendamos verificar su aplicación en la opción de Saldos y movimientos de su cuenta de retiro.

La comisión por operación será aplicada el fin de mes y dependerá de la tarifa contratada para su servicio de Banca en Línea.

BBVA MÉXICO S.A., INSTITUCIÓN DE BANCA MÚLTIPLE, GRUPO FINANCIERO BBVA MÉXICO.

Cerrar

Imprimir



Tipo de comprobante: I - Ingreso
 Serie: B
 Folio: 16293
 Fecha: 2026-02-26T17:28:38
 Lugar de expedición (C.P.): 03100

Emisor:
 CONFEDERACION PATRONAL DE LA REPUBLICA MEXICANA

RFC: CPR290926CV5
 Régimen Fiscal: 603 - Personas Morales con Fines no Lucrativos

Método de Pago: PUE - Pago en una sola exhibición
 Forma de Pago: 03 - Transferencia electrónica de fondos

Receptor: CENTRO EMPRESARIAL DE CHIHUAHUA

Moneda: MXN - Peso Mexicano

RFC: CEC820706AE0
 Uso CFDI: G03 - Gastos en general
 Código postal: 31020

Cantidad	Agente	Clave Unidad SAT	Clave Prod/Service	Descripción	Valor Unitario	Descuento	Impuestos	Importe
1	0019 - Varios	E48	56121902	STANDS FIIE 2026	\$64,655.17	\$0.00	\$10,344.83	\$64,655.17

STANDS FIIE 2026

Subtotal: \$64,655.17
 Descuentos: \$0.00
 Impuestos trasladados: \$10,344.83
 Total: \$75,000.00

Total con letra:
 SETENTA Y CINCO MIL PESOS, 00/100 M.N.

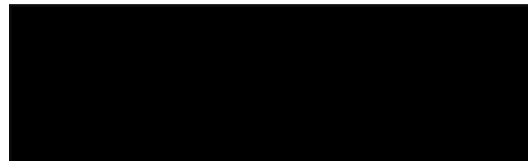
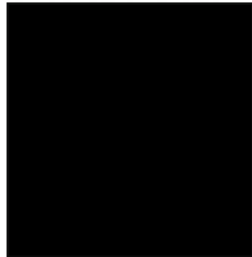

Sello Digital del CFDI

GcShmTTWICGYCdIL32hVUP2CE1H9sMeNv7Amczl4ipNf+hFCF8Z5+HwdJnP59q6UnDlVmQ7aIuKDuiNggFize51ZXLusjsQ6gZqF3QGFsaCRz65g9fb+Fspen0CNBQW0wXikBUfEE2IMFYarwXvPzMWroIb87zVrNT8PFqJImOO6JIQINsVyZuAfr2CIDj1LcAwWxZ1dS7cPv0TVGhpRUXy777blm/rwGSD0f0gI78ly5Jy8NJUU7sU9Tou0mVbAnAr+Z8ZMsaVqj7vt1O2vnjUVqjDKInbV2G1gZCBw2C+gSEICquRfjW0CPn+NdgJApXw==

Sello del SAT

B7uDwwY4CN6jgnamZChDZBzBIYknzSdVeIWMZO75MH9nS6gN2Pot1wJFCmrTIY+FDH38PkRa8fY/mTX0DIh5Y3SP9DUi88x6QqJkkAN0mXIYV+hKALXGAj3hIALK2sJDA9ComZsRid80v2KULk47hJpRa8CaMAZFOdIAs/R0MNHDbEYUCUDnIP6c58kIxd0Hk+dg7LNBGJUnLkealXHNP7zRyBvI2MxbvBUJ3pTueCaYRUgLEoyluGBu5rbBqQIsXY+80ygiE+rv6RJRMdPYy3IAHG/Latvb7yqW hJ2NV6IFMH5xsRVR4gHTXRNOwqznO15zZnsTPoGIeah1pwnlw==

Cadena original del complemento de certificación digital del SAT

||1.1|795DC40D-1422-48AA-A413-E51348FE4808|2026-02-26T17:29:42|GcShmTTWICGYCdIL32hVUP2CE1H9sMeNv7Amczl4ipNf+hFCF8Z5+HwdJnP59q6UnDlVmQ7aIuKDuiNggFize51ZXLusjsQ6gZqF3QGFsaCRz65g9fb+Fspen0CNBQW0wXikBUfEE2IMFYarwXvPzMWroIb87zVrNT8PFqJImOO6JIQINsVyZuAfr2CIDj1LcAwWxZ1dS7cPv0TVGhpRUXy777blm/rwGSD0f0gI78ly5Jy8NJUU7sU9Tou0mVbAnAr+Z8ZMsaVqj7vt1O2vnjUVqjDKInbV2G1gZCBw2C+gSEICquRfjW0CPn+NdgJApXw==|00001000000708361114||

11. Conclusiones

La participación del Municipio de Chihuahua en la FIIE 2026 fue una acción estratégica que permitió fortalecer la presencia de empresas chihuahuenses en un encuentro nacional de innovación y emprendimiento, ampliar sus oportunidades de vinculación y promover al municipio como un destino competitivo para el desarrollo empresarial.

El evento ofreció un entorno de alto valor para que las MiPyMEs accedieran a herramientas, contactos, conocimientos y oportunidades que contribuyen a su profesionalización y crecimiento.

COPARMEX Chihuahua reconoce y agradece el respaldo de la Dirección de Desarrollo Económico y Competitividad del Municipio de Chihuahua, cuya participación fue fundamental para acercar esta oportunidad a empresarios y emprendedores locales.

La FIIE 2026 cierra como una experiencia de alto impacto, pero también como el inicio de una nueva etapa de acompañamiento y vinculación para las MiPyMEs, particularmente a través de herramientas como "Crece Mi Negocio".

Expuesto lo anterior, envío un cordial saludos y agradezco el recurso que amablemente nos fue otorgado para dar cumplimiento al objeto de la solicitud de apoyo.

Atentamente,

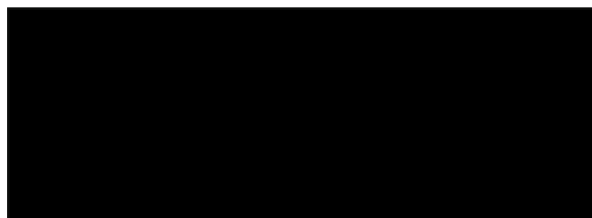

Director del Centro Empresarial de Chihuahua